

# SOLIDWORKS 2021 Download- anleitung

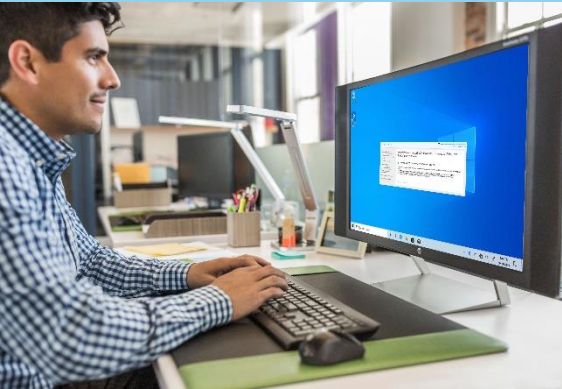

**Diese Anleitung gilt für alle Versionen/Service Packs ab Version 2018**

Bitte beachten, der Download besteht aus zwei Teilen:

1. Download des Installations-Managers (IM ca. 30-33 MB) & Starten des IM
2. Download der Installationsmedien (ca. 14-16 GB)

## 1. Gehen Sie auf den Link zum SOLIDWORKS-Customer-Portal:

<https://www.solidworks.com/customerportal>



## 2. Sofern bereits ein Konto mit registrierter Seriennummer besteht, kann direkt eingeloggt werden.

Andernfalls kann unter „Create a SOLIDWORKS ID“ ein neues Konto erstellt werden. Dort kann direkt eine E-Mail-Adresse eingetragen werden und eine unter Wartung stehende Seriennummer registriert werden.

**WICHTIG:** Der Download steht nur Kunden mit Wartungsvertrag zur Verfügung. Auch bestehende Konten, bei denen eine Seriennummer mit ausgelaufener Subskription hinterlegt ist, haben keinen Zugriff auf das Downloadportal. Hier kann, sofern vorhanden, eine Seriennummer mit aktiver Wartung unter „Meine Produkte registrieren“, nach der Anmeldung registriert werden. Bei der Registrierung, muss immer die neueste Version gewählt werden, ganzegal welche Version tatsächlich hinterher verwendet/heruntergeladen wird. Sollte es Probleme bei der Anmeldung geben (Account deaktiviert, Passwortänderung fehlgeschlagen, etc.), setzen Sie sich bitte unter Angabe Ihrer Log-In-Daten mit unserer Supportabteilung in Verbindung.

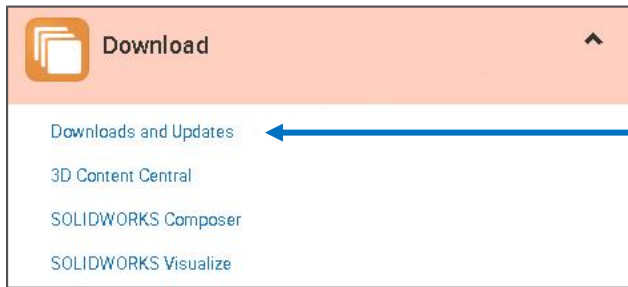

3. Customer-Portal erfolgt ist, kann unter „Downloads and Updates“ die gewünschte SOLIDWORKS Version ausgewählt werden.

4. Über „SOLIDWORKS Products“, kann das Service-Pack bestimmt werden.

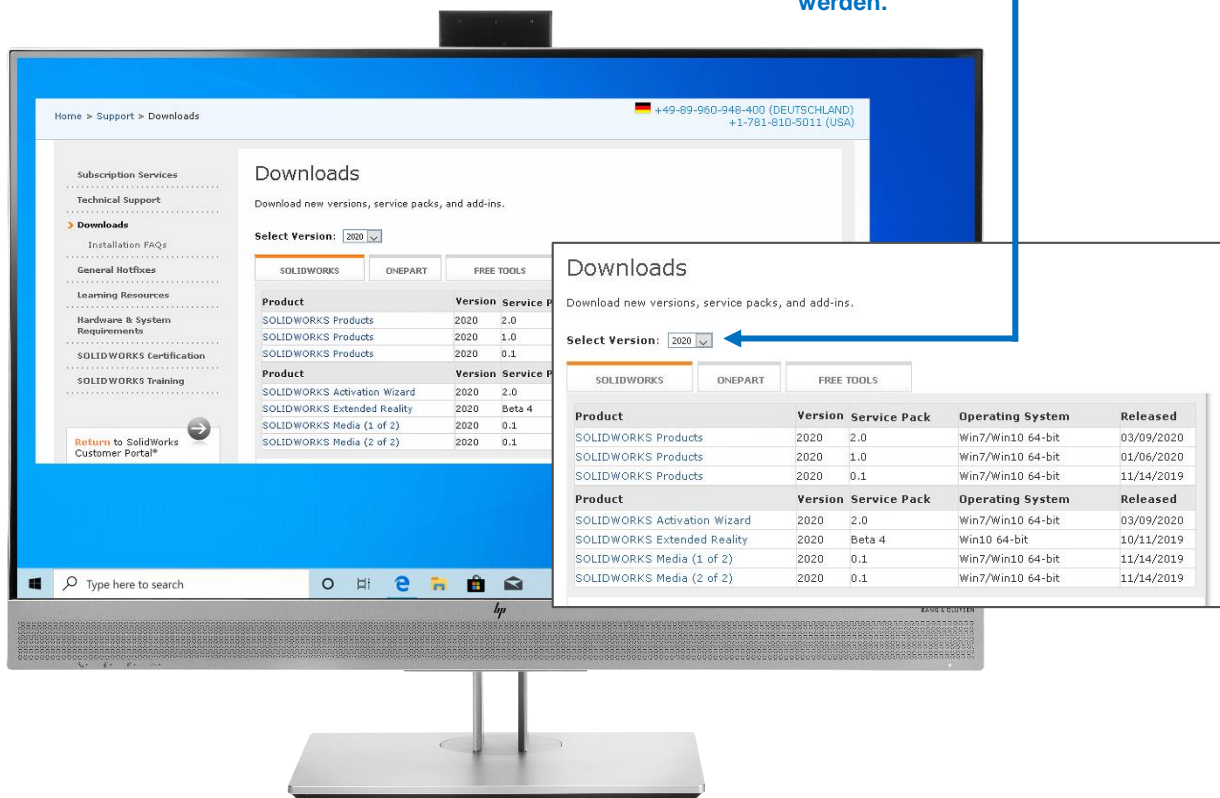

5. Im folgenden Fenster muss die EULA bestätigt werden. Danach kann der Download des Installationsmanagers gestartet werden

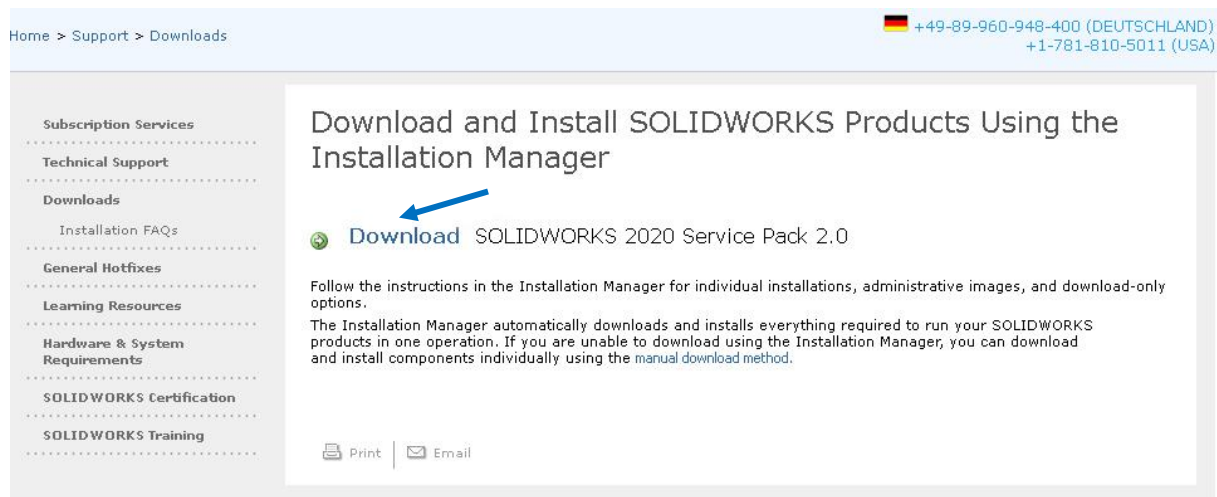



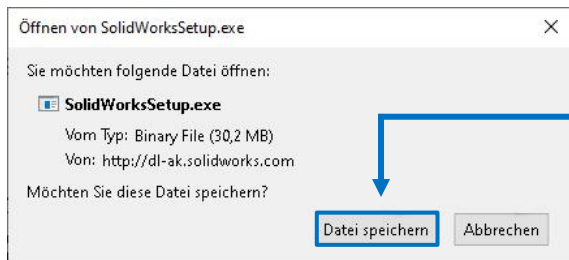

6. Im nächsten Schritt SolidWorksSetup.exe ausführen.

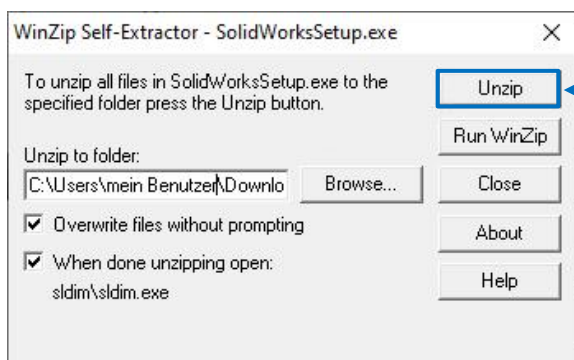
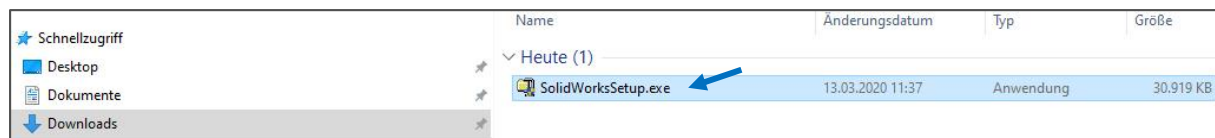

7. Entpacken Sie die Zip-Datei.

8. Der Installationsmanager startet jetzt automatisch. Wählen Sie den Menüpunkt: Alle Dateien herunterladen und teilen...

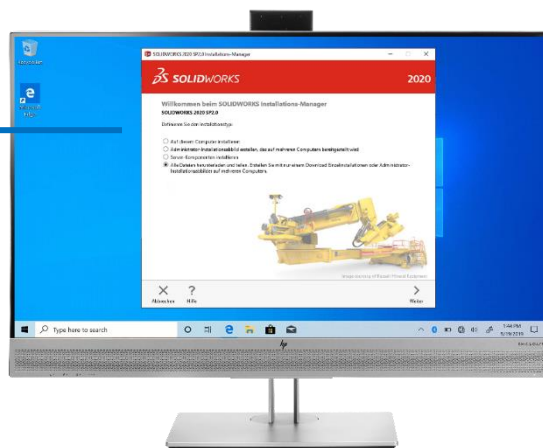
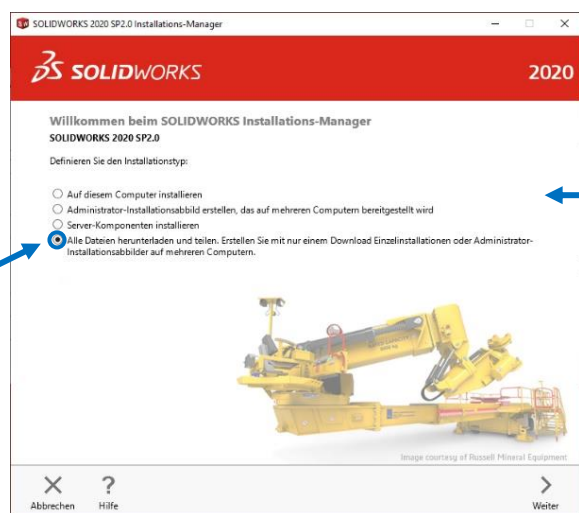

9. Als nächstes muss wie bei der Registrierung eine beliebige, unter Wartung stehende Seriennummer eingetragen werden, um den Download zu ermöglichen. Wenn der Downloadordner bestimmt wurde, kann der Download gestartet werden.

Wenn der Speicherort für den Download nicht verändert wurde, finden Sie den Download in ihrem Benutzerprofil, im Ordner „Dokumente“ C:\Users\

Jetzt können Sie die SOLIDWORKS Installationsmedien auf Ihren Server kopieren, z.B. in das Unterverzeichnis „SWx\_Extra\Abbilder“